



"2019 – Año de la Exportación"

Buenos Aires, 5 de junio de 2019

CIRCULAR ACLARATORIA N° 2

ASUNTO: Licitación Pública N° 34/2019 - CUDAP: EXP-HCD:0001016/2019 – "Optimización de talleres (etapa 1) en la planta baja del edificio Anexo "D" de la H.C.D.N."

Habiéndose detectado la necesidad de efectuar aclaraciones en relación a la licitación del asunto, se procede a publicar la presente circular, de acuerdo al siguiente detalle:

ÍTEM 1: TAREAS PRELIMINARES

1.2 Representante técnico

Siendo el plazo de obra de CIENTO CINCUENTA (150) días corridos a contar a partir de la firma del Acta de Inicio, deberá computarse esa cantidad de meses para la actuación del Representante Técnico.

ÍTEM 2: DEMOLICIONES Y DESMONTES

2.8 Demolición instalación eléctrica

Se tendrá especial recaudo con los dos tableros ubicados en el pasillo común, junto a la puerta de carpintería, los cuales deberán reubicarse y/o reacondicionarse dentro de nuevos gabinetes para su adaptación a la nueva arquitectura y nuevos tendidos. A tal fin se arbitrarán todos los medios necesarios para garantizar la correcta alimentación y distribución desde los mismos.

ÍTEM N°3: ALBAÑILERÍA

3.4 Carpeta

En caso de ser necesario, queda incluido el trabajo de picado de superficie para garantizar el nivel de piso terminado proyectado cumpliendo con el espesor de la carpeta requerida para el tipo de piso a colocar. Asimismo, la Adjudicataria deberá unificar a través de la carpeta los contrapisos existentes con los nuevos. Se deberá garantizar una superficie uniforme y con terminación adecuada para la colocación de los diferentes tipos de solados.

ÍTEM N°4: INSTALACIÓN SANITARIA

La Adjudicataria considerara incluida dentro del presente ítem la provisión e instalación de cuatro (4) dispenser de toallas de papel, cinco (5) portarrollos, tres (3) dispenser de jabón, y cinco (5) cestos de basura de 20lts, todo en acero inoxidable marca Thames o calidad equivalente, para los sanitarios y office proyectados. Se considerará también la provisión y colocación de diez (10) percheros/toalleros y tres (3) jaboneras para las duchas tipo Arizona de FV, o calidad equivalente; y tres (3) conjuntos de tensor + cortina plástica. Se presentarán modelos para su aprobación por parte de la inspección obra.

ÍTEM N°6: INSTALACIÓN ELÉCTRICA

6.5 Artefactos de iluminación

MARTÍN LOIGO
SUBDIRECTOR DE COMPRAS
DIR. GENERAL ADMINISTRATIVO CONTABLE
H. CÁMARA DE DIPUTADOS DE LA NACIÓN

“2019 – Año de la Exportación”

Todos los artefactos de iluminación, a los que les corresponda, contarán con chicote para su instalación.

6.6 Iluminación de emergencia y escape

Independientemente de la iluminación de emergencia por balastos, se preverá la adaptación como mínimo del 30% de los artefactos colocados al circuito de emergencia vinculado al grupo electrógeno, los mismos, se repartirán por la superficie de forma de garantizar una iluminación homogénea. El presente ítem contempla el cableado, canalización y toda tarea necesaria para el correcto funcionamiento del sistema.

ÍTEM N°11: PINTURA

11.1 Trabajos preliminares

De ser necesaria la utilización de puentes de adherencia, o cualquier otro material no especificado expresamente para la correcta fijación de la capa de enduido plástico, este se considera incluido en el presente ítem.

ÍTEM N°14: CARPINTERÍAS Y PANELERÍAS

14.3 Puertas metálicas cortafuego

Todas las puertas cortafuego deberán contar con cerradura y picaporte tipo manija en su lado exterior, con terminación de pintura epoxi de alto rendimiento. Se deberá proveer dos (2) juegos de llave para cada una.



Imagen a modo ilustrativo

14.5 Puertas de madera

Los herrajes de las puertas P14 y P15 ubicadas en los accesos a los sanitarios, responderán a la descripción incluida en el pliego publicado. Las puertas P14 y P15 ubicadas en el área administrativa de los talleres de herrería y lustre, poseerán picaporte con cerradura tipo schlage. Se incluirán dos (2) juegos de llave por cerradura.





Imagen a modo ilustrativo

ÍTEM N°16: EQUIPAMIENTO

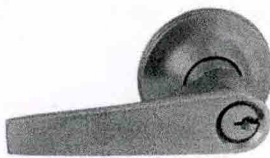

MANTU LOIGO
SUBDIRECTOR DE COMPRAS
DIR. GENERAL ADMINISTRATIVO CONTABLE
H. CÁMARA DE DIPUTADOS DE LA NACIÓN



"2019 – Año de la Exportación"

16.7 Provisión y montaje lockers metálicos reforzados de puertas cortas

Las puertas de los diferentes compartimentos de los lockers contarán con perilla portacandado. Se encuentra incluida la provisión de candados metálicos con llave de diferentes combinaciones para cada uno de los mismos.

Asimismo, a los fines de contar con más herramientas que facilitarán la confección de las ofertas, se agregan los siguientes planos:

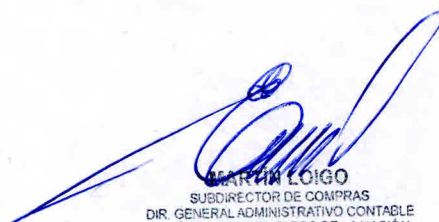

MARTÍN LOIGO
SUBDIRECTOR DE COMPRAS
DIR. GENERAL ADMINISTRATIVO CONTABLE
H. CÁMARA DE DIPUTADOS DE LA NACIÓN

PB - EXISTENCIA

PLANTA BAJA -0,30

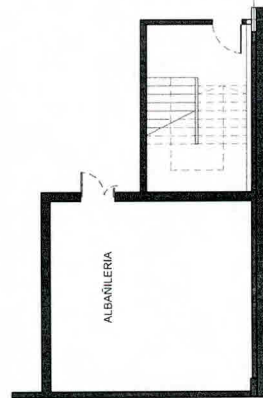
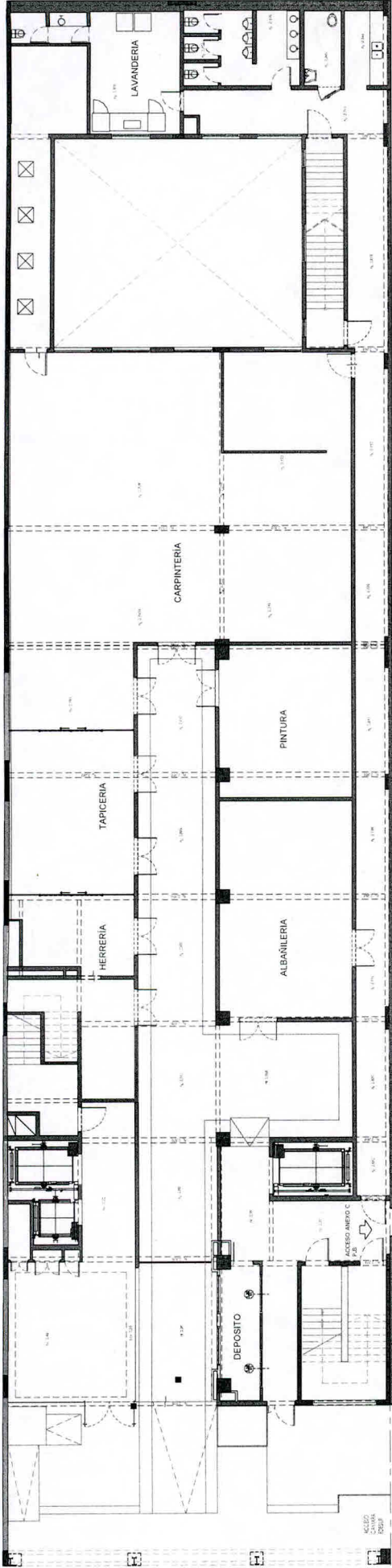

SUBSUELO

MARTÍN LOIGO

MARTÍN LOIGO
 SUJECUTOR DE COMPRA
 DIR. GENERAL ADMINISTRATIVO CONTABLE
 H. CÁMARA DE DIPUTADOS DE LA NACIÓN

ANEXO D		SECCION	ANEXO D
OPTIMIZACIÓN DE VALORES		PROYECTO	ETAPA 1 - PLANTA BAJA
EDIFICIO ANEXO D		FECHA	31/05/2019
ESCALA	S/E	PROY.	P.B S.S
LOCAL		LOCAL	
EXISTENCIA		PÁGINA	01

PB - proyecto - DISTRIBUCION DE TALLERES

PLANTA BAJA -0,30

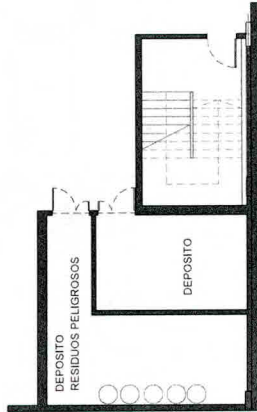
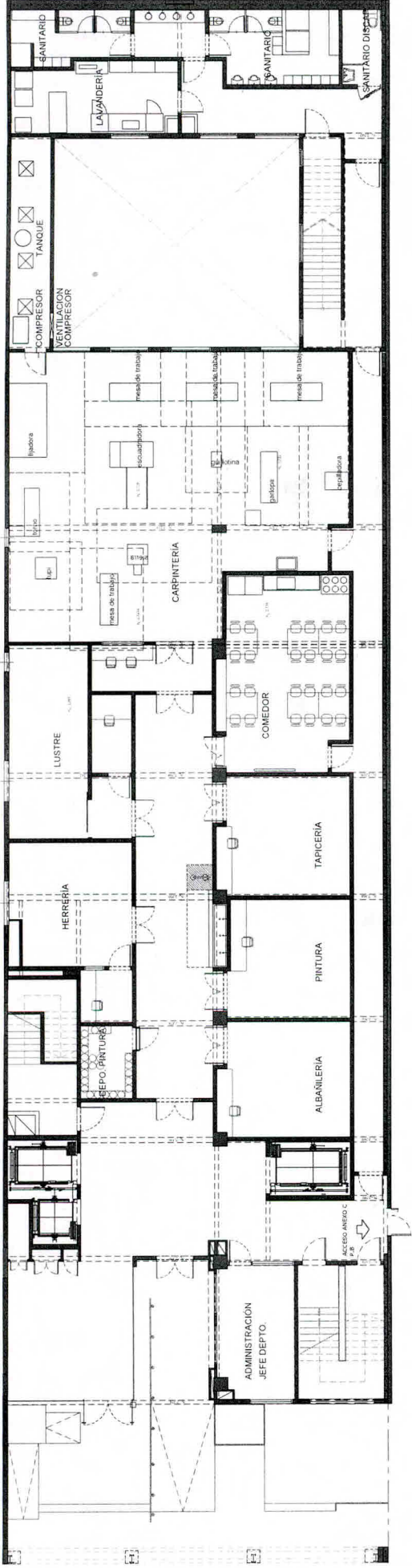

SUBSUELO

PROYECTADO

Superficie taller DOYO:	245,75 m ²	Cantidad de talleres DOYO:	6
Superficie taller Serv. Grales.:	17,50 m ²	Cantidad de talleres Serv. Grales.:	1
Superficie office/comedor	37,50 m ²	Vestuario Hombres:	1
Superficie administrativo	46,00 m ²	Vestuario Mujeres:	1
Superficie depósito:	5,90 m ²	Baño Discapacitados:	1

MARTÍN LOICO
 SUBDIRECTOR DE COMPPAS
 DIR. GENERAL ADMINISTRATIVO CONTABLE
 H. CÁMARA DE DIPUTADOS DE LA NACIÓN

ANEXO D		SECTOR	
OPTIMIZACIÓN DE TALLERES		ANEXO D	
EDIFICIO ANEXO D		P/B S.S	
LINEA	ETAPA 1 - PLANTA BAJA	ESCALA	5/E
FECHA	31/05/2019	LOCAL	-
CONCE	DISTRIBUCIÓN TALLERES		
PROY	02		

PB - proyecto - DEMOLICION

PLANTA BAJA -0,30

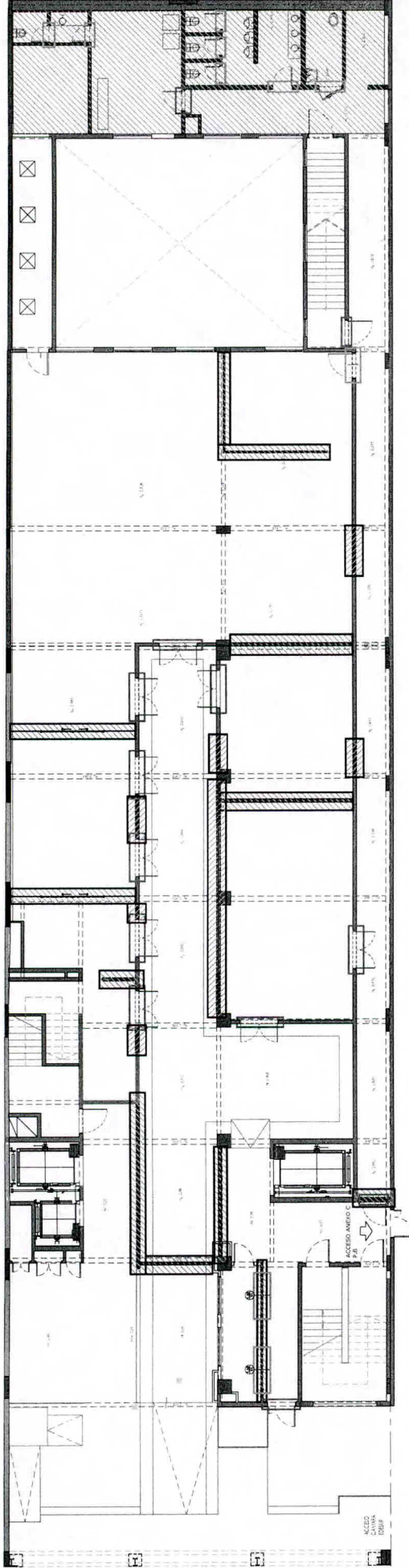

-  DEMOLICIONES
-  TABIQUE LADRILLO
-  TABIQUE MADERA
-  TABIQUE REJA
-  DESMONTÉ CARPINTERÍAS
-  DESMONTÉ CARPINTERÍAS CORTAFUEGO

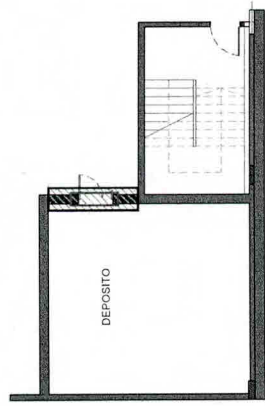

ANEXO D		SECTOR	ANEXO D
OPTIMIZACIÓN DE TALLERES EDIFICIO ANEXO D		ETAPA	ETAPA 1 - PLANTA BAJA
FECHA	31/05/2019	ESCALA	S/E
PROYECTANTE		PROYECTANTE	P.B S.S
CLIENTE		CLIENTE	
DEMOLICION		PROYECTO	03

[Handwritten signature]

MARTIN LOIGO
 SUBDIRECTOR DE COMPRAS
 DIR. GENERAL ADMINISTRATIVO CONTABLE
 H. CÁMARA DE DIPUTADOS DE LA NACIÓN

PB - proyecto - NIVELACION

PLANTA BAJA -0,30

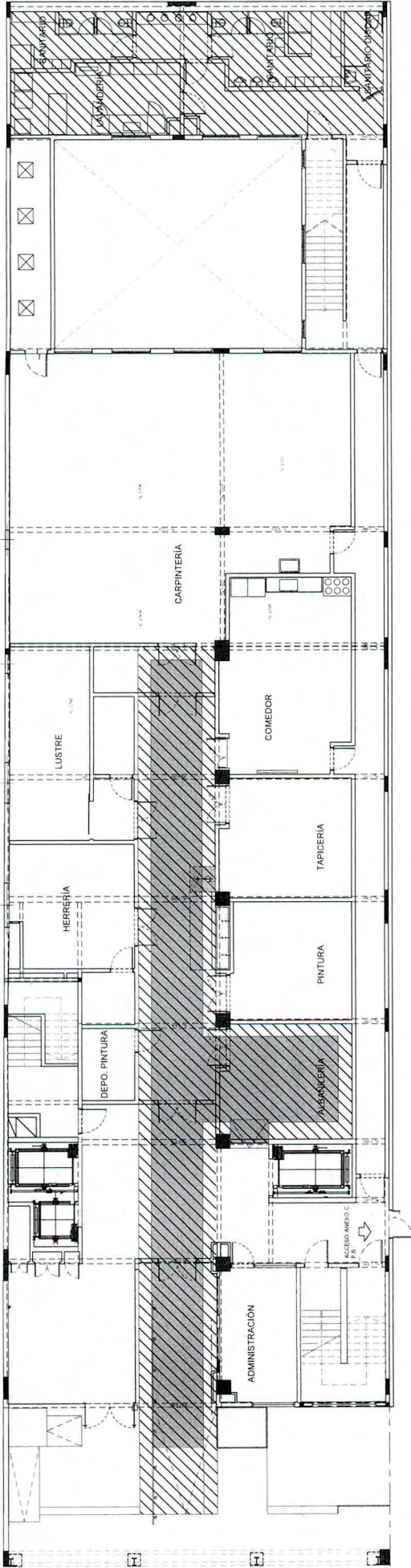

SECTOR PISO A NIVELAR [81.30 m²]

CARPETA [208.80 m²]

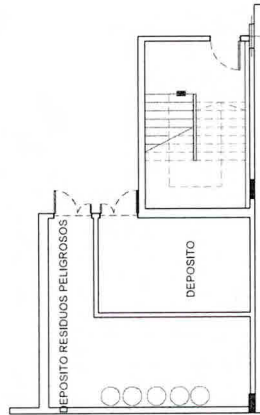

SUBSUELO

[Handwritten Signature]
MARTIN LOIGO
 SUJEDIRECTOR DE COMPRAS
 DIR. GENERAL ADMINISTRATIVO CONTROL E
 H. CAMARA DE DIPUTADOS DE LA NACION

PROYECTO	ETAPA 1 - PLANTA BAJA	SECTOR	ANEXO D
FECHA	31/05/2019	LOCAL	P.B S.S
PROYECTO		LOCAL	
PROYECTO		LOCAL	04

NIVELACION

PB - proyecto - SOLADOS

PLANTA BAJA -0,30

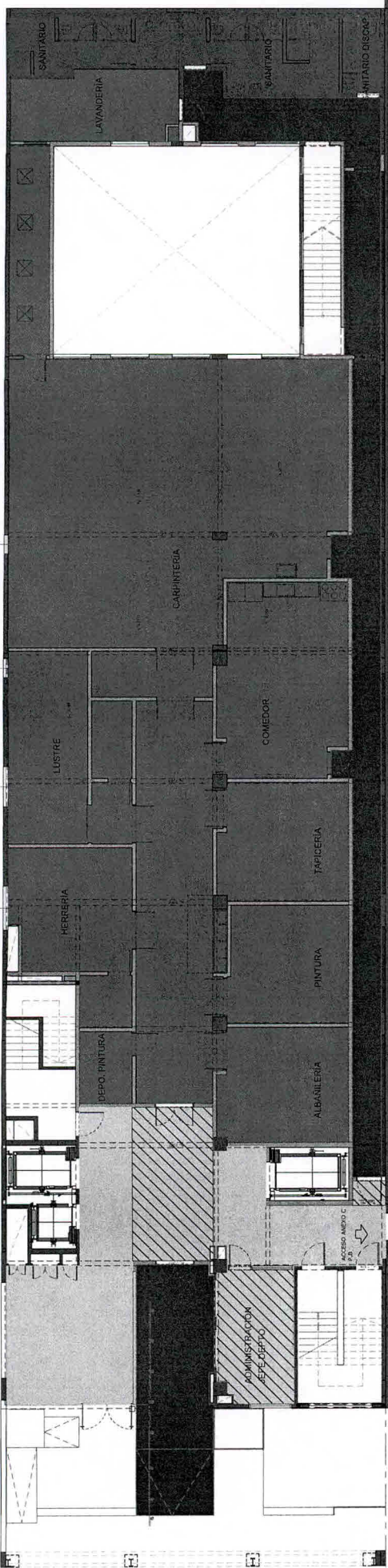

-  MOSAICO BLANGINO 40 x 40 - COLOR TORINO (EXISTENTE) [62.68 m²]
-  MOSAICO BLANGINO 40 x 40 - COLOR TORINO (NUEVO) [36 m²]
-  CEMENTO ALISADO - COLOR GRIS [97.3 m²]
-  PISO EPOXICO - COLOR GRIS [432.61 m²]
-  PISO PORCELANATO - COLOR GRIS PERLA [34.41 m²]

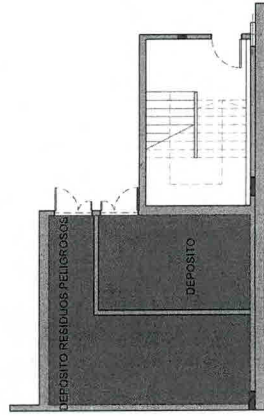

SUBSUELO

ANEJO D		ETAPA 1 - PLANTA BAJA		SECTOR	ANEXO D
OPTIMIZACION DE TALLERES EDIFICIO ANEXO D		FECHA	31/05/2019	ESCALA	5/E
PROYECTANTE		PROYECTANTE		LOCAL	
CODIGO		CODIGO		PROY.	05
				SOLADOS	

Martin Loigo
MARTIN LOIGO
 SUBDIRECTOR DE COMPRAS
 DIR. GENERAL ADMINISTRATIVO CONTABLE
 H. CAMARA DE DIPUTADOS DE LA NACION

PB - proyecto - TABIQUES Y REVOQUES A EJECUTAR

PLANTA BAJA -0,30

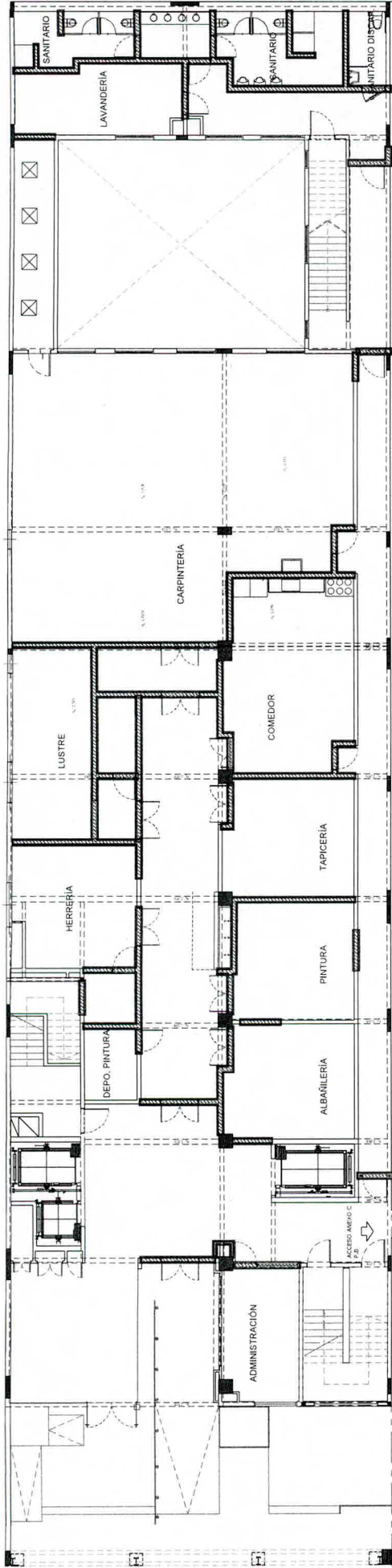

TABIQUES A EJECUTAR
30,85 ml x 2,75 = 262,08 m²

REVOQUES A EJECUTAR: 680,57 m²

TABIQUES A EJECUTAR
30,85 ml x 2,4 = 74,04 m²

REVOQUES A EJECUTAR: 151,95 m²

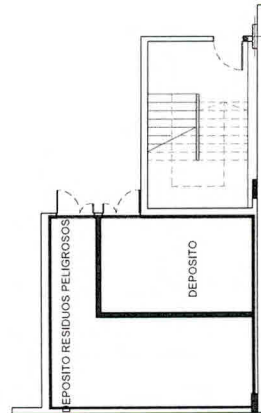

SUBSUELO

ANEXO 5 OPORTUNIZACIÓN DE TABIQUES Y REVOQUES A EJECUTAR EN EL EDIFICIO ANEXO 5		SECTOR	ANEXO D
ETAPA 1 - PLANTA BAJA	FECHA	PROY.	PB S S
	31/05/2019	ESCALA	S/E
PROYECTANTE		LOCAL	
CONCEPTO		PROY.	06
TABIQUES Y REVOQUES A EJECUTAR			

MARTIN LOIGO
SUPERINTENDENTE DE COMPRAS
DIR. GENERAL ADMINISTRATIVO CONTABLE
H. CAMARA DE DIPUTADOS DE LA NACION

PB - proyecto - PINTURA

PLANTA BAJA -0,30

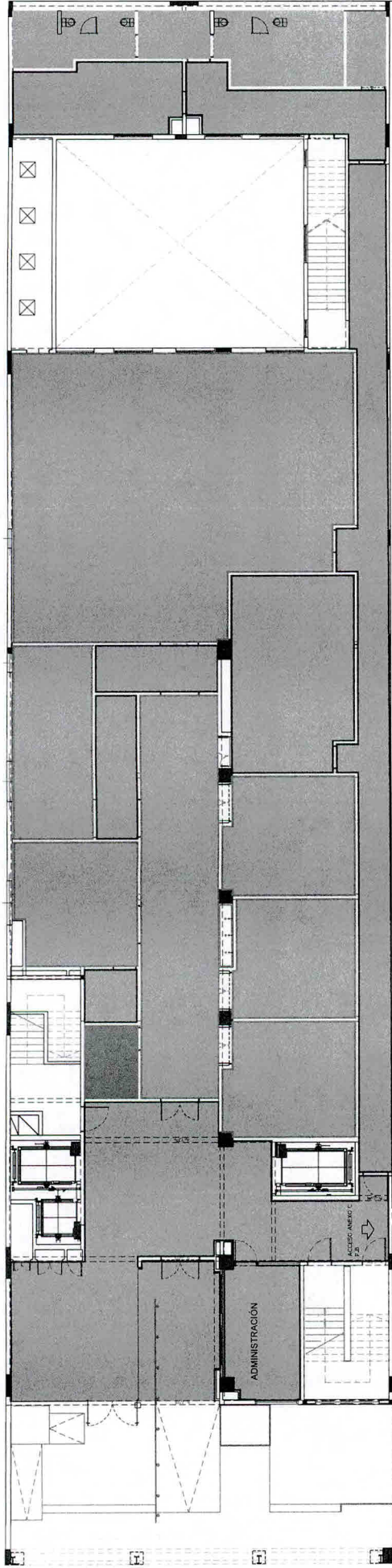

- PINTURA EPOXI [2981.89 m²]
- CIELORRASO EPOXI [28 m²]
- MUROS LATEX SATINADO [945.55 m²]
- CIELORRASO LATEX SATINADO [540.37 m²]
- LATEX SATINADO ANTIHONGO [129.8 m²]
- CIELORRASO ANTIHONGO [67.23 m²]

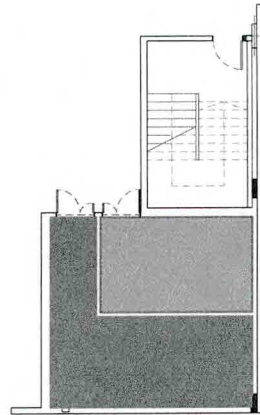

SUBSUELO

MARTÍN LOIGO

MARTÍN LOIGO
 SUBDIRECTOR DE COMPRAS
 DIR. GENERAL ADMINISTRATIVO CONTABLE
 H. CÁMARA DE DIPUTADOS DE LA NACIÓN

ANEXO 3)		SECTOR	
ESTAPA 1 - PLANTA BAJA		ANEXO D	
FECHA	ESCALA	PAIS	LOCAL
31/05/2019	5/E	P.B S.S	
TITULO		PINTURA	
FOLIO		07	

PB - proyecto - CIELORRASOS

PLANTA BAJA -0,30

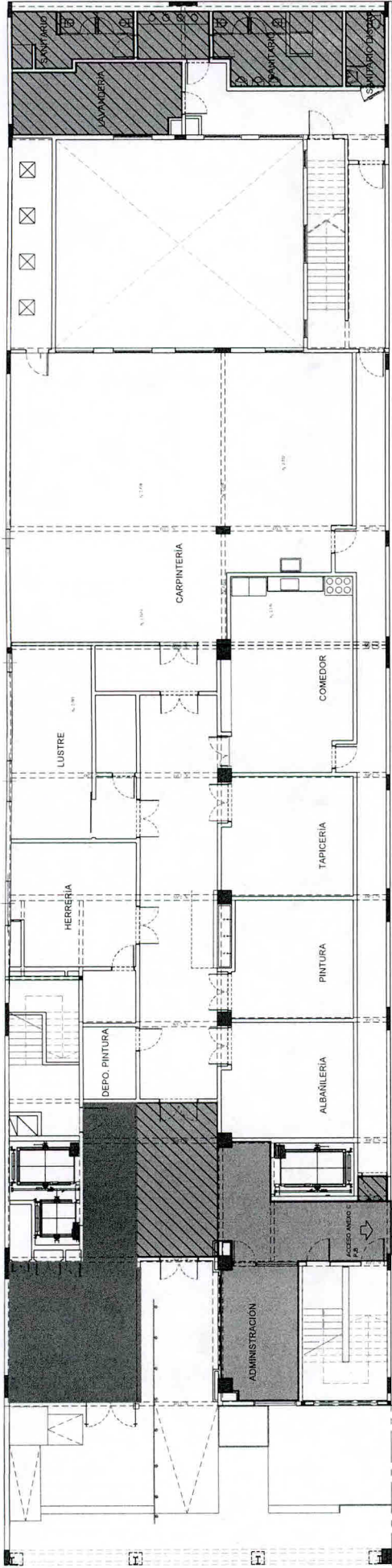

-  CIELORRASO CEMENTICIO EXISTENTE [40.60 m2]
-  CIELORRASO NUEVO [71.04 m2]
-  CIELORRASO DESMONTABLE EXISTENTE [80.50 m2]

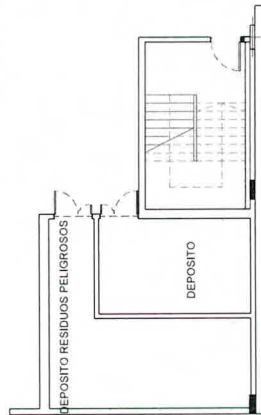

SUBSUELO

ANEXO D		ANEXO D	
ORGANIZACIÓN DE VALORES		ORGANIZACIÓN DE VALORES	
EDIFICIO ANEXO D		EDIFICIO ANEXO D	
ETAPA 1 - PLANTA BAJA	ESCALA	S/E	PB S S
FECHA	31/05/2019		
CIELORRASOS			
PROYECTO			
LOCAL			
FOJA			08

MARTÍN LOIGO
 SUPERINTENDENTE DE COMPRAS
 DIR. GENERAL ADMINISTRATIVO CONTABLE
 H. CÁMARA DE DIPUTADOS DE LA NACIÓN

PB - proyecto - CARPINTERIAS

PLANTA BAJA -0,30

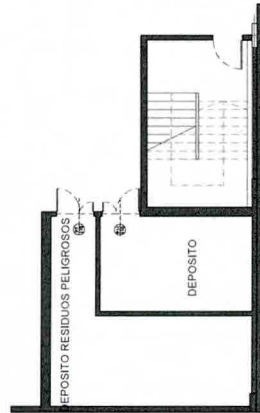
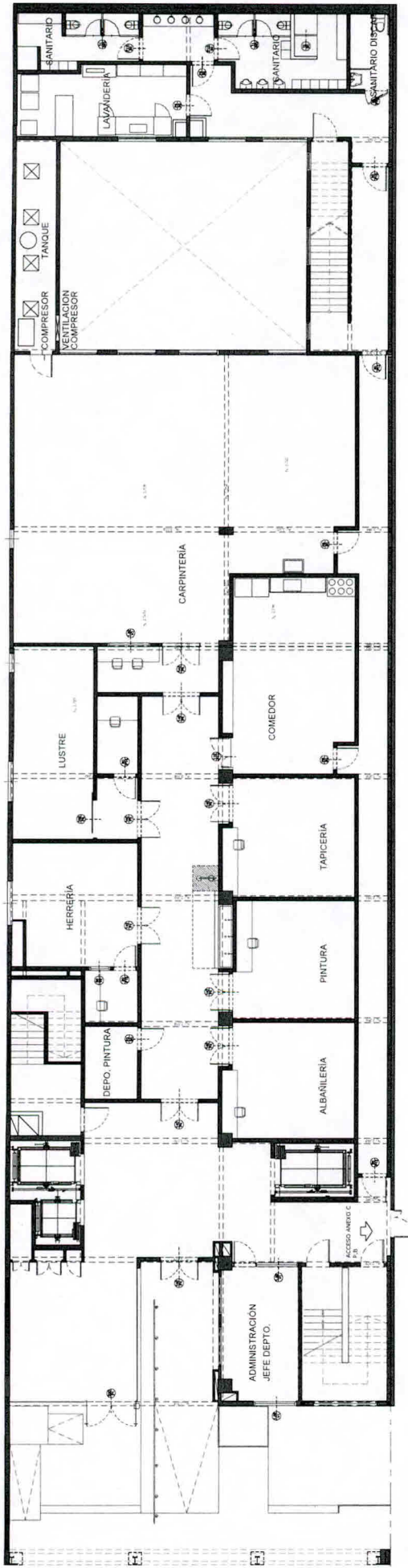

SUBSUELO

- ⊗ Ventana de aluminio corrediza Cant. : 2
- ⊗ Puerta de aluminio corrediza Cant. : 1
- ⊗ Puerta de vidrio doble Cant. : 1
- ⊗ Puerta metálica cortafuego F60 Cant. : 1
- ⊗ Puerta metálica cortafuego F120 Cant. : 8
- ⊗ Puerta metálica cortafuego F60 Cant. : 1
- ⊗ Puerta metálica cortafuego F90 Cant. : 1
- ⊗ Puerta metálica cortafuego F120 Cant. : 1
- ⊗ Puerta metálica cortafuego F60 Cant. : 2
- ⊗ Puerta metálica cortafuego F60 Cant. : 2
- ⊗ Puerta metálica cortafuego F60 Cant. : 1
- ⊗ Puerta metálica cortafuego F90 Cant. : 1
- ⊗ Puerta metálica cortafuego F60 Cant. : 2
- ⊗ Puerta metálica con barral Ley de Accesibilidad Cant. : 1
- ⊗ Puerta de madera Cant. : 2
- ⊗ Puerta de madera Cant. : 2
- ⊗ Tabique divisor recinto inodoros Cant. : 2
- ⊗ Panel divisor duchas Cant. : 1
- ⊗ Ventana de aluminio corrediza Cant. : 1
- ⊗ Ventana de aluminio corrediza Cant. : 1

ANEXO D		ANEXO D	
OFICINA DE TALLERES EDIFICIO ANEXO D			
ETAPA 1 - PLANTA BAJA		ANEXO D	
FECHA	31/05/2019	ESCALA	5/E
PROYECTANTE		PROYECTANTE	P B S S
CONSEJO		CONSEJO	
CARPINTERIAS			
		09	

PB - proyecto - COMEDOR - SANITARIOS
PLANTA BAJA -0,30

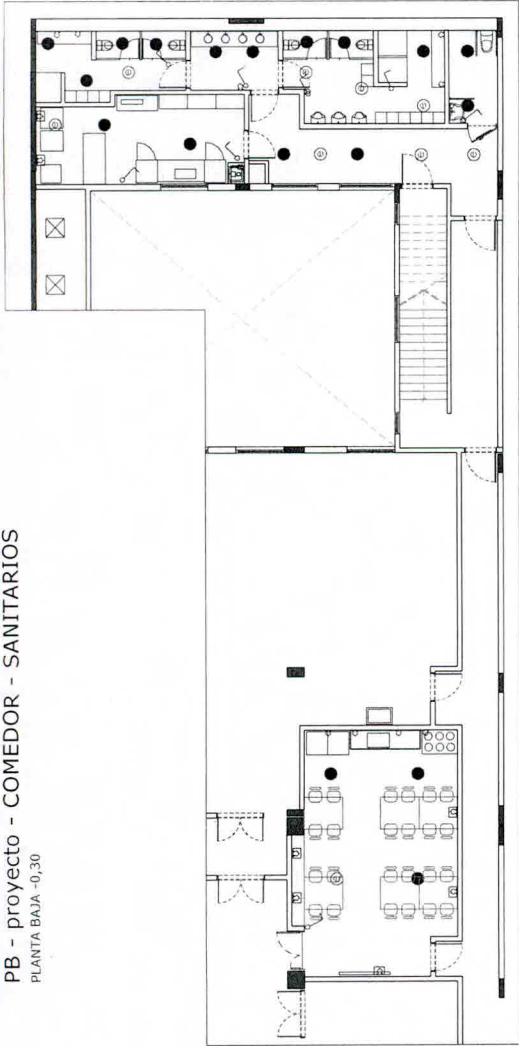

BOCA ILUMINACIÓN DE TECHO
 LLAVE DE EFECTO
 TOMA DE PARED

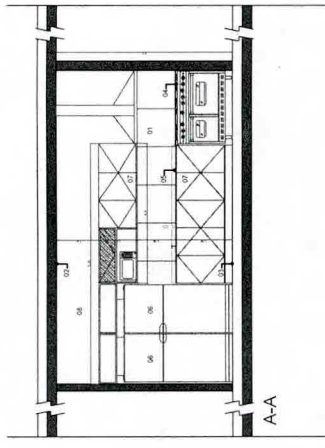
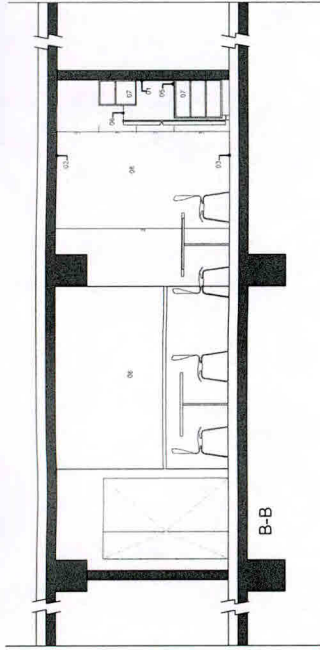
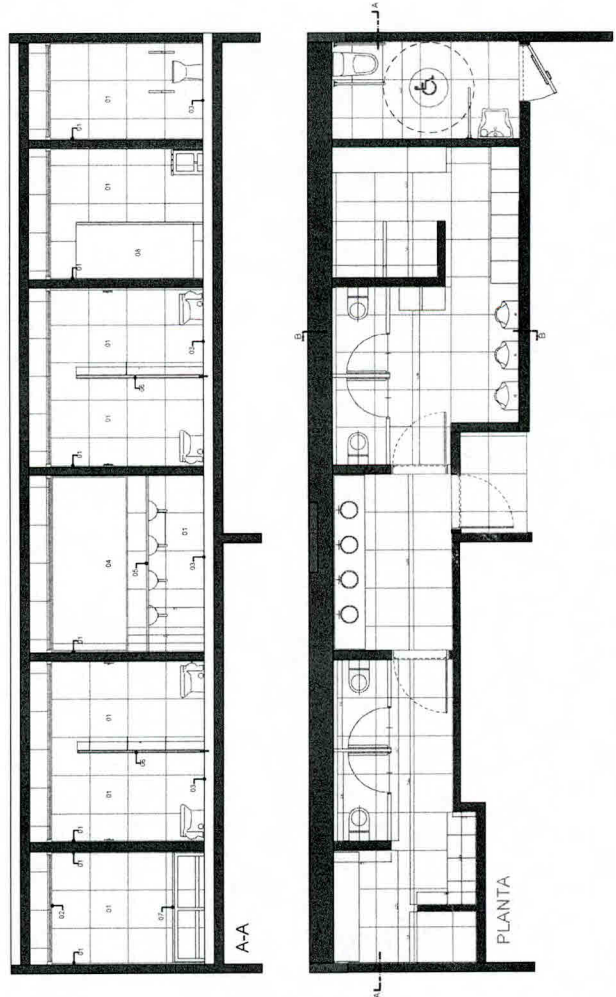

REFERENCIAS
 01 MUEBLAS DE COCINA (MUEBLAS, BARRAS)
 02 CUBIERTA (MUEBLAS, BARRAS)
 03 CUBIERTA (MUEBLAS, BARRAS)
 04 CUBIERTA (MUEBLAS, BARRAS)
 05 CUBIERTA (MUEBLAS, BARRAS)
 06 CUBIERTA (MUEBLAS, BARRAS)
 07 CUBIERTA (MUEBLAS, BARRAS)
 08 CUBIERTA (MUEBLAS, BARRAS)
 09 CUBIERTA (MUEBLAS, BARRAS)
 10 CUBIERTA (MUEBLAS, BARRAS)

B-B

PLANTA

A-A

REFERENCIAS
 01 MUEBLAS DE COCINA (MUEBLAS, BARRAS)
 02 CUBIERTA (MUEBLAS, BARRAS)
 03 CUBIERTA (MUEBLAS, BARRAS)
 04 CUBIERTA (MUEBLAS, BARRAS)
 05 CUBIERTA (MUEBLAS, BARRAS)
 06 CUBIERTA (MUEBLAS, BARRAS)
 07 CUBIERTA (MUEBLAS, BARRAS)
 08 CUBIERTA (MUEBLAS, BARRAS)
 09 CUBIERTA (MUEBLAS, BARRAS)
 10 CUBIERTA (MUEBLAS, BARRAS)

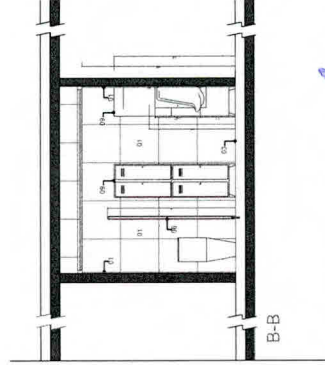

B-B

MARTIN LOIGO
MARTIN LOIGO
 SUPERINTENDENTE DE COMPRAS
 DIR. GENERAL ADMINISTRATIVO CONTRIB. H. CAMARA DE DIPUTADOS DE LA NACION

ANEXO D		ANEXO D	
OPTIMIZACIÓN DE TALLERES EDIFICIO ANEXO D		ANEXO D	
ETAPA 1 - PLANTA BAJA	ESCALA	5/E	F B
FECHA	31/05/2019		
PROYECTO			
DETALLE DE COMEDOR Y SANITARIOS			
HOJA			10

PB - proyecto - INSTALACION SANITARIA

PLANTA BAJA -0,30

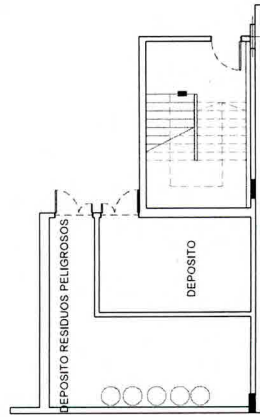
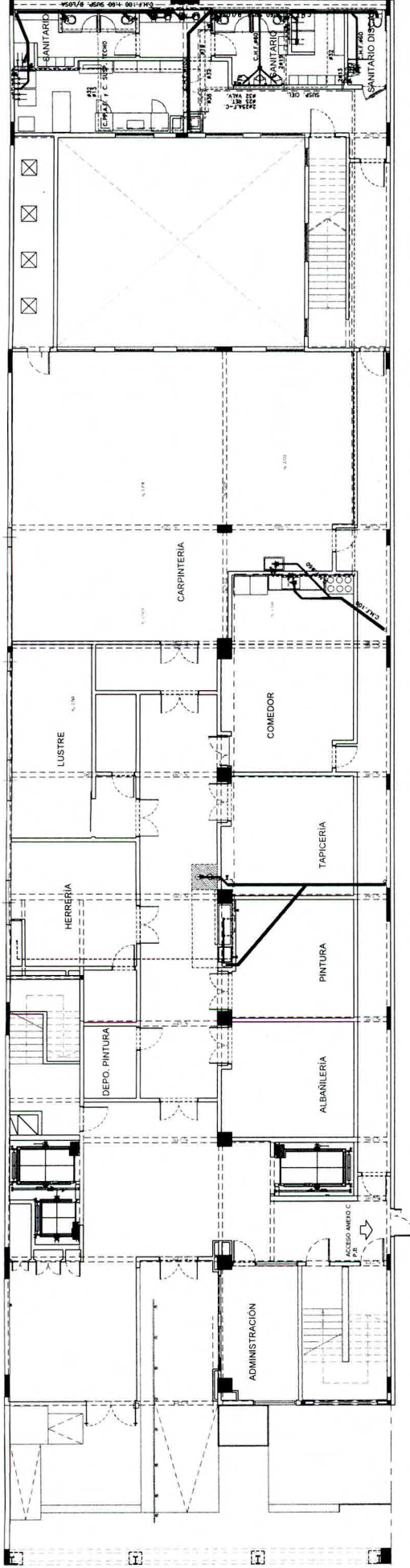

SUBSUELO

MARTÍN LOIGO
 SUBDIRECTOR DE COMPRAS
 DIR. GENERAL ADMINISTRATIVO CONTAEBLE
 H. CÁMARA DE DIPUTADOS DE LA NACIÓN

SECTOR	ETAPA 1 - PLANTA BAJA	ANEXO D
FECHA	31/05/2019	5/E
ESCALA		
LOCAL		
PROYECTO	INSTALACION SANITARIA - PROYECTO	
PAG.		11 a

PB - existencia - INSTALACION SANITARIA

PLANTA BAJA -0,30

L.M.

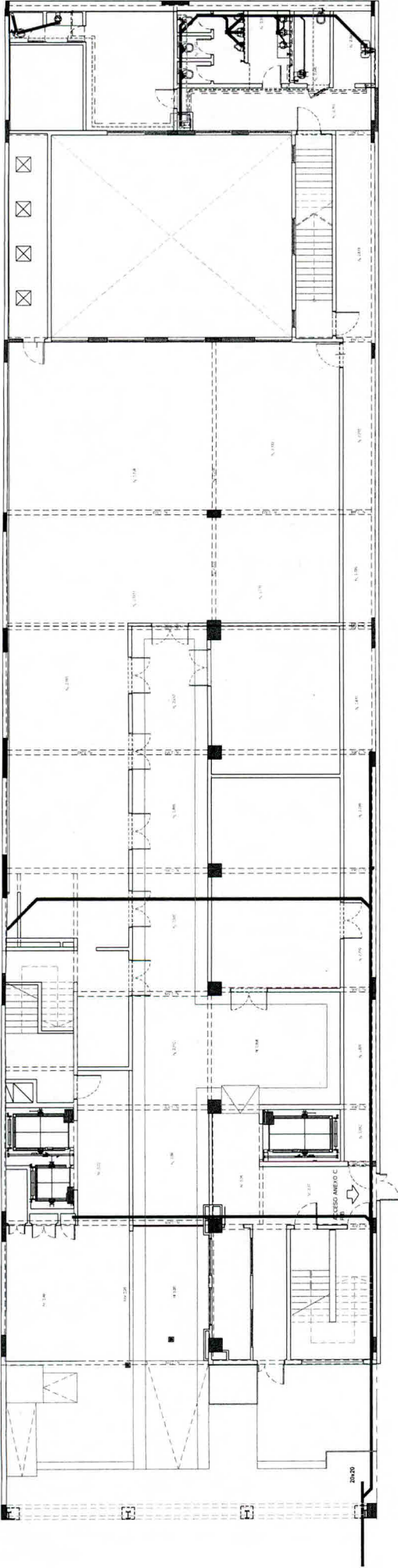

MARTÍN LOIGO
SUBDIRECTOR DE COMPRAS
DIR. GENERAL ADMINISTRATIVO CONTABLE
H. CAMARA DE DIPUTADOS DE LA NACION

SECCION	ETAPA 1 - PLANTA BAJA	ESCALA	5/E	SETOR	ANEXO D
PROYECTO	—	FECHA	31/05/2019	PROY.	P.B
ESTADO	INSTALACION SANITARIA - EXISTENCIA			UNDA	—
PROYECTO	—			PROY.	11.B

PB - proyecto - INSTALACION PLUVIAL

PLANTA BAJA -0,30

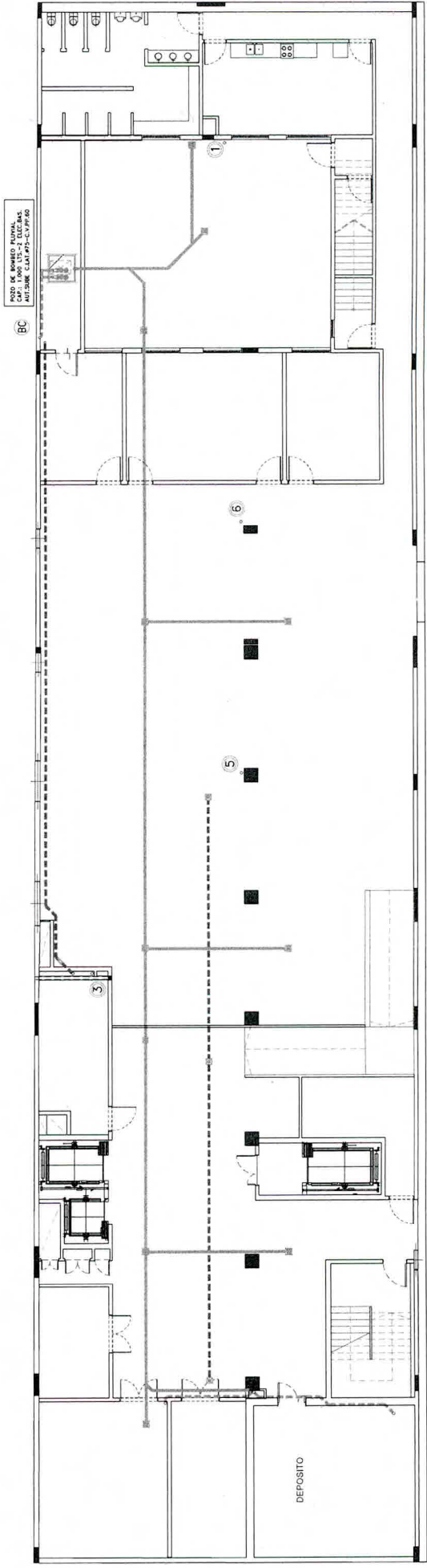
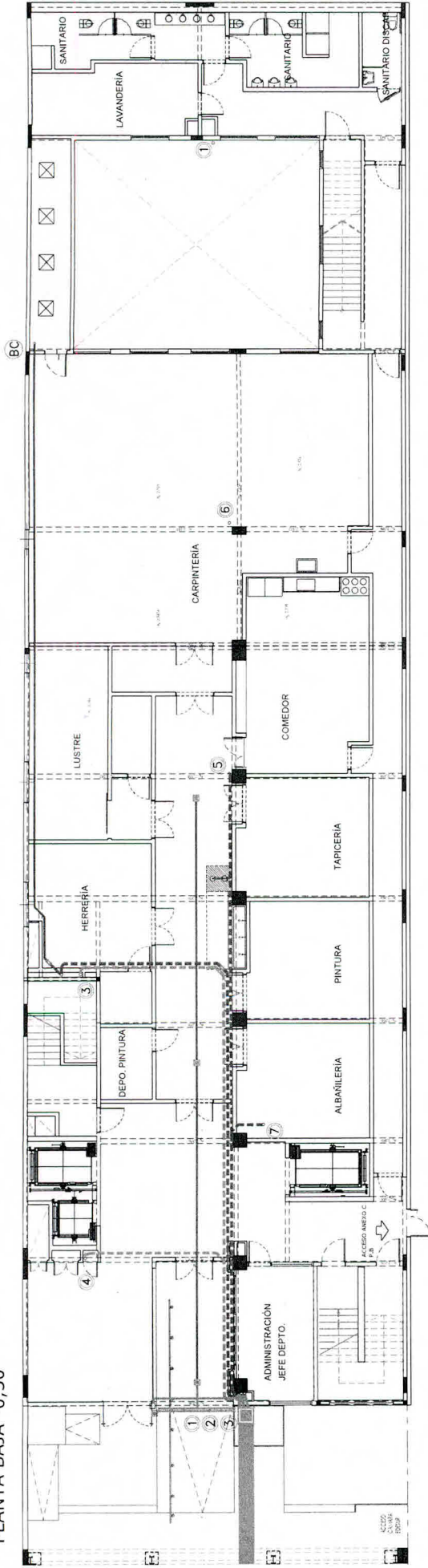

POZO DE MUESTRO PLUVIAL
CAP: 1.000 LITROS - 2 ELECTROS
AUTOSUM. CLAS. 492-C-1998

SUBSUELO - proyecto - PLUVIAL

- CAÑERÍA NUEVA
- CAÑERÍA EXISTENTE

MARTÍN LOIGO
MARTÍN LOIGO
 SUBDIRECTOR DE COMPRAS
 DIR. GENERAL ADMINISTRATIVO CONTABLE
 H. CÁMARA DE DIPUTADOS DE LA NACIÓN

PROYECTO	INSTALACION PLUVIAL - PROYECTO
FECHA	31/05/2019
ESCALA	5/E
PROYECTISTA	P.B S.S
ANEXO D	
HOJA	
TOTAL	12.0

P1 - proyecto - INSTALACION PLUVIAL

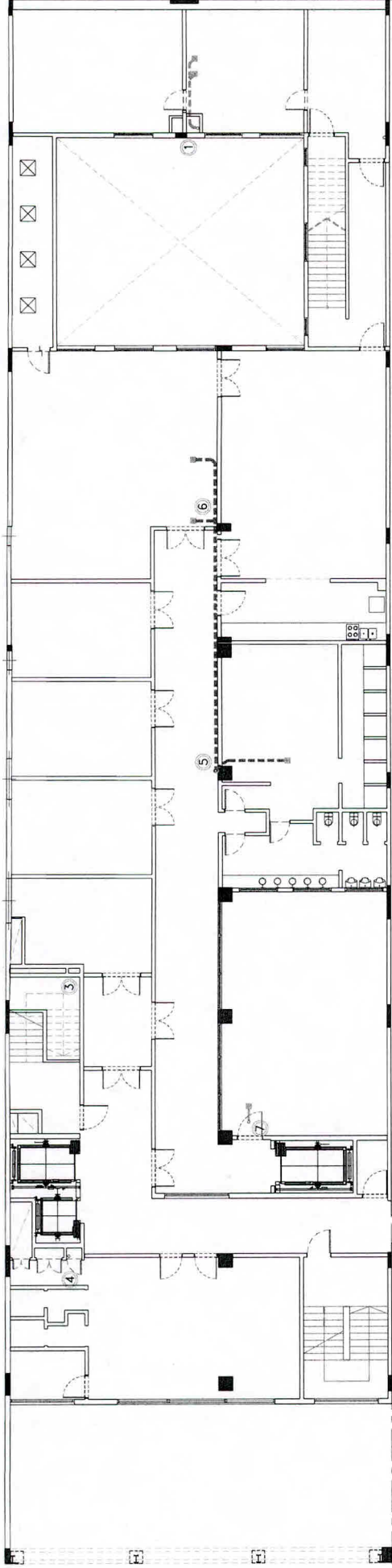

--- CAÑERÍA NUEVA

— CAÑERÍA EXISTENTE

MARTÍN LOIGO
 SUPERVISOR DE COMPRAS
 DIR. GENERAL ADMINISTRATIVO CONTABLE
 H. CÁMARA DE DIPUTADOS DE LA NACIÓN

PROYECTO	ETAPA 1 - PLANTA BAJA	ANEXO D
FECHA	31/05/2019	ESCALA
PROYECTANTE	5/E	PISO 1
LOCAL		
PROYECTO	INSTALACION PLUVIAL - PROYECTO	
PROYECTO		12 b

PB - existencia - PLUVIAL

PLANTA BAJA -0,30

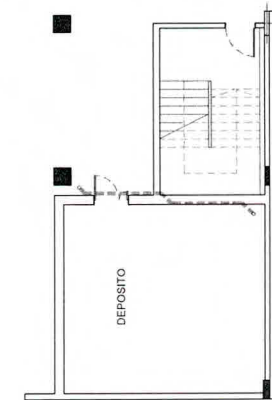
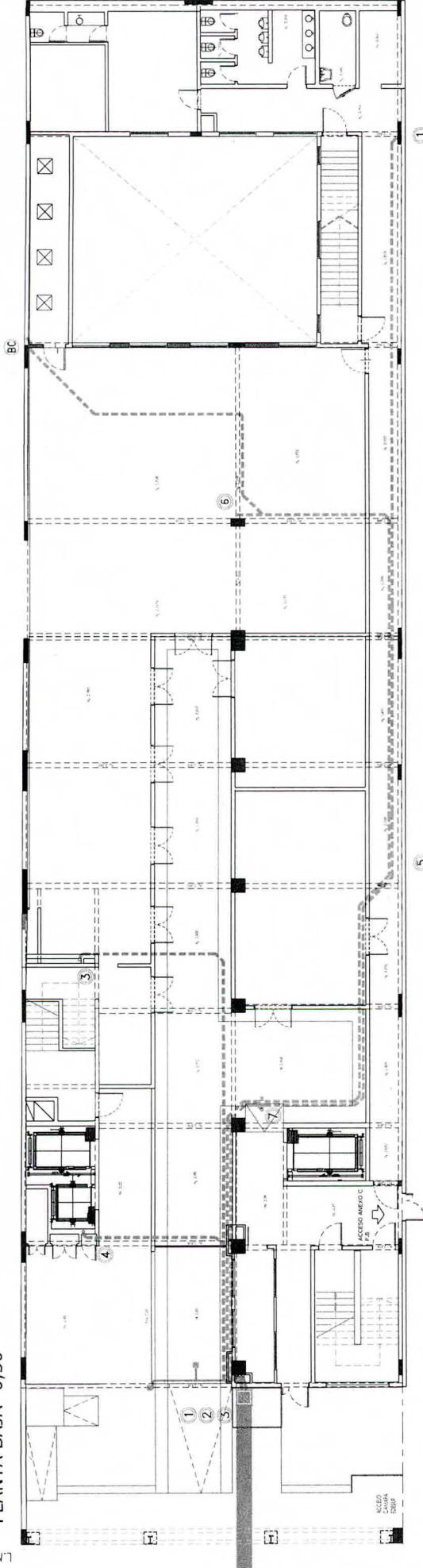

SUBSUELO

PISO 1 - existencia - PLUVIAL

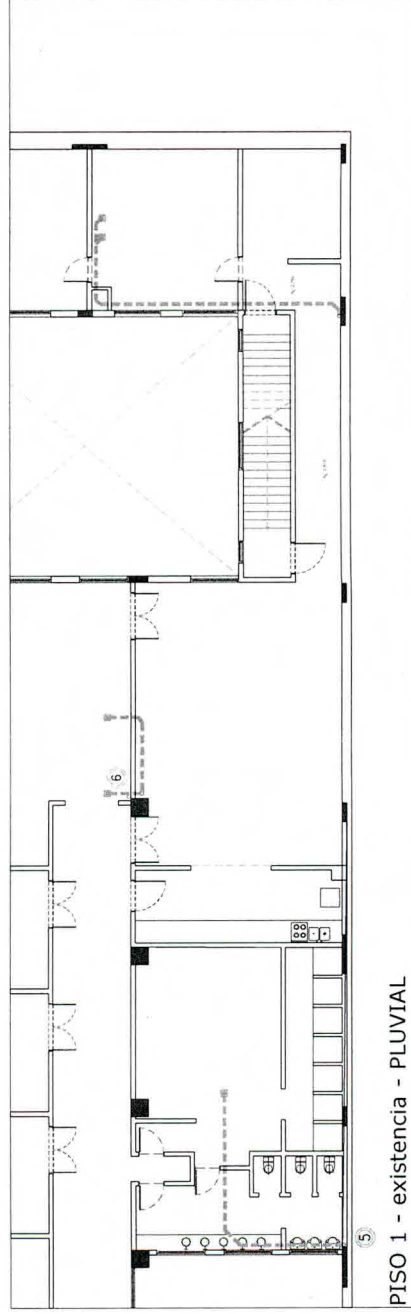

--- CAÑERÍA A RETIRAR

--- CAÑERÍA A CONSERVAR/DESPLAZAR

[Signature]
MARCELO LOIGO
 SUBDIRECTOR DE COMPRAS
 DIR. GENERAL ADMINISTRATIVO CONTABLE
 H. CÁMARA DE DIPUTADOS DE LA NACIÓN

SECTOR		ANEXO D	
ETAPA 1 - PLANTA BAJA		ESCALA 5/E	
FECHA 31/05/2019		PIB S S F	
CARGO		LOCAL	
INSTALACION PLUVIAL -EXISTENCIA		PÁG. 12 C	

PB - proyecto - ILUMINACION

PLANTA BAJA -0,30

LM.

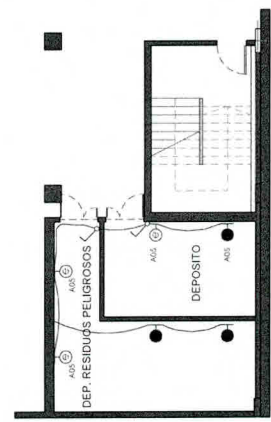
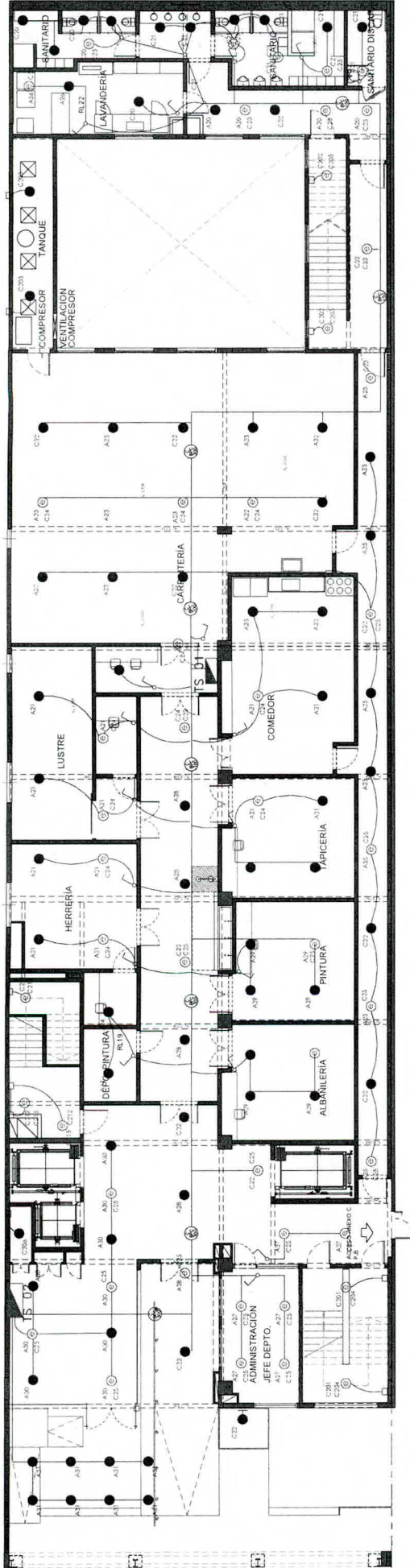

SUBSUELO

MARTIN LOIGO

MARTIN LOIGO
 SUBDIRECTOR DE COMPRAS
 DIR. GENERAL ADMINISTRATIVO CONTABLE
 H. CAMARA DE DIPUTADOS DE LA NACION

ANEXO D		ANEXO D	
OPTIMIZACION DE TALLERES EDIFICIO ANEXO D			
ETAPA 1 - PLANTA BAJA	ESCALA	S/E	
FECHA: 31/05/2019			
PROYECTO	ILUMINACION - PROYECTO		
HOJA	13.a		

PB - existencia - ILUMINACION

PLANTA BAJA -0,30

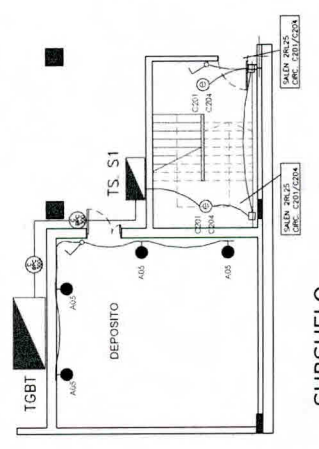
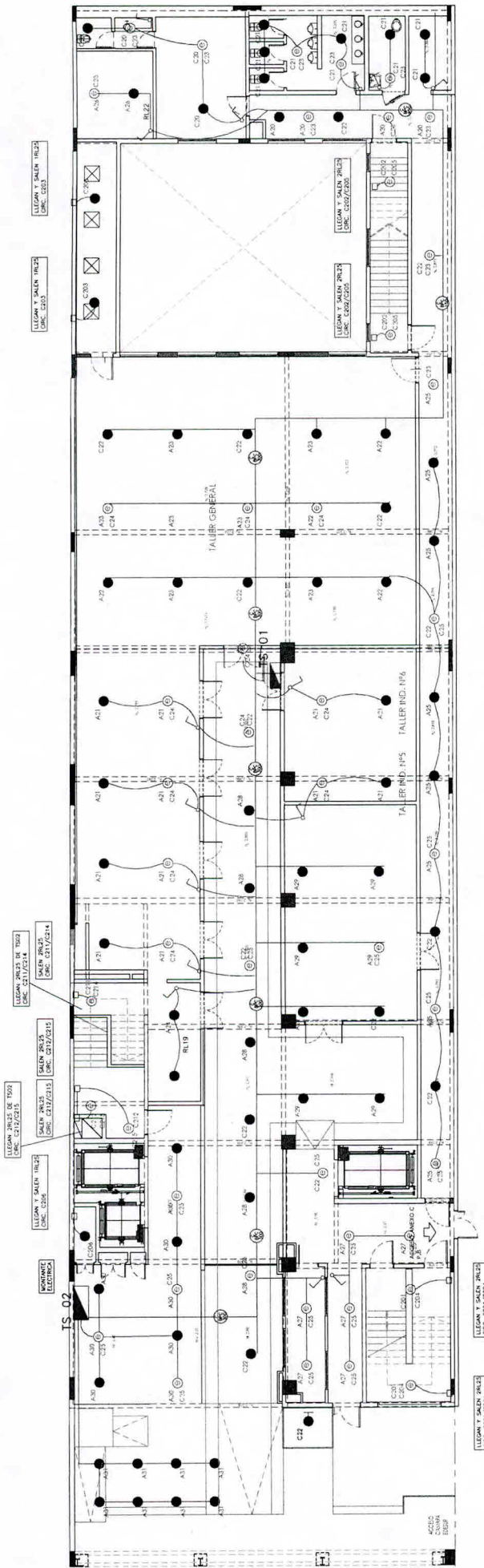

MARTÍN LOIGO

MARTÍN LOIGO
 SUBDIRECTOR DE COMPRAS
 DIR. GENERAL ADMINISTRATIVO CONTABLE
 H. CÁMARA DE DIPUTADOS DE LA NACIÓN

PROYECTO	ANEXO D
ETAPA	ETAPA 1 - PLANTA BAJA
FECHA	31/05/2019
ESCALA	S/E
TIPO	P.B S.S
USO	ILUMINACION - EXISTENCIA
HOJA	13.b

PB - proyecto - TOMACORRIENTE

PLANTA BAJA -0,30

LM.

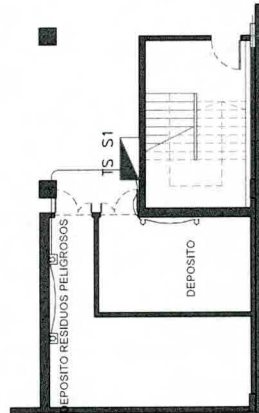
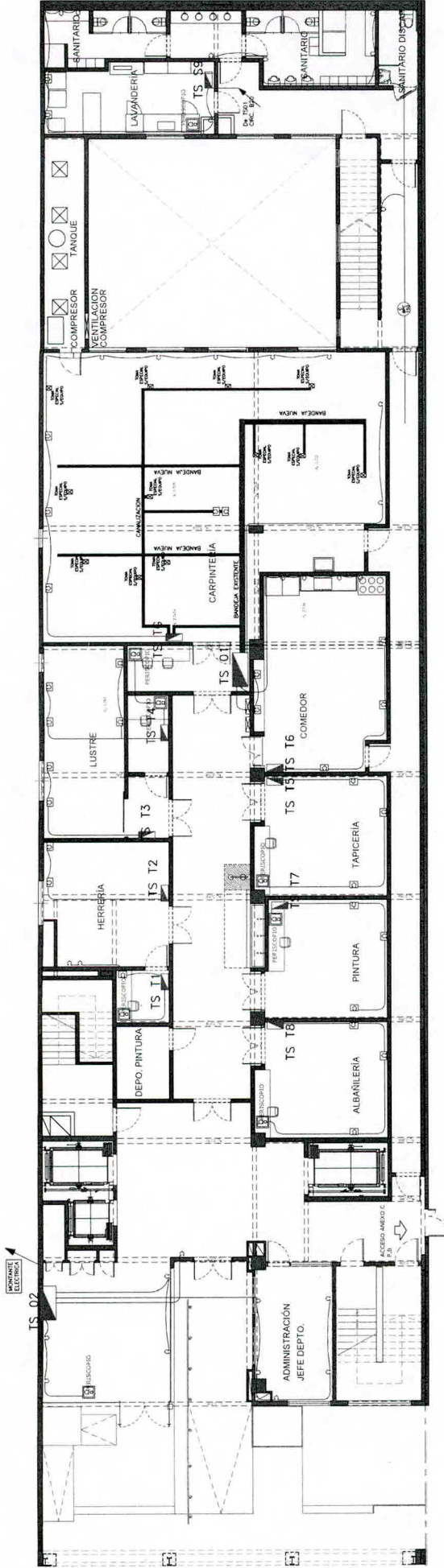

SUBSUELO

MARTÍN LOIGO
 SUJEDIRECTOR DE COMPRAS
 DIR. GENERAL ADMINISTRATIVO CONTABLE
 H. CAMARA DE DIPUTADOS DE LA NACION

ANEXO D		RECOR	
OPTIMIZACION DE TALLERES		EDIFICIO ANEXO D	
LINEA	ETAPA 1 - PLANTA BAJA	ANEXO D	
FECHA	31/05/2019	ESCALA	S/E
PROYECTANTE		PROYECTADO	PB S.S
CONDOMIO		LOCAL	
		PROYECTO	
		ESCALA	1:0

PB - existencia - TOMACORRIENTE

PLANTA BAJA -0,30

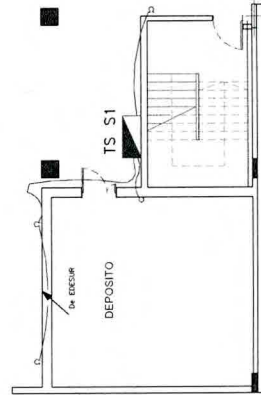
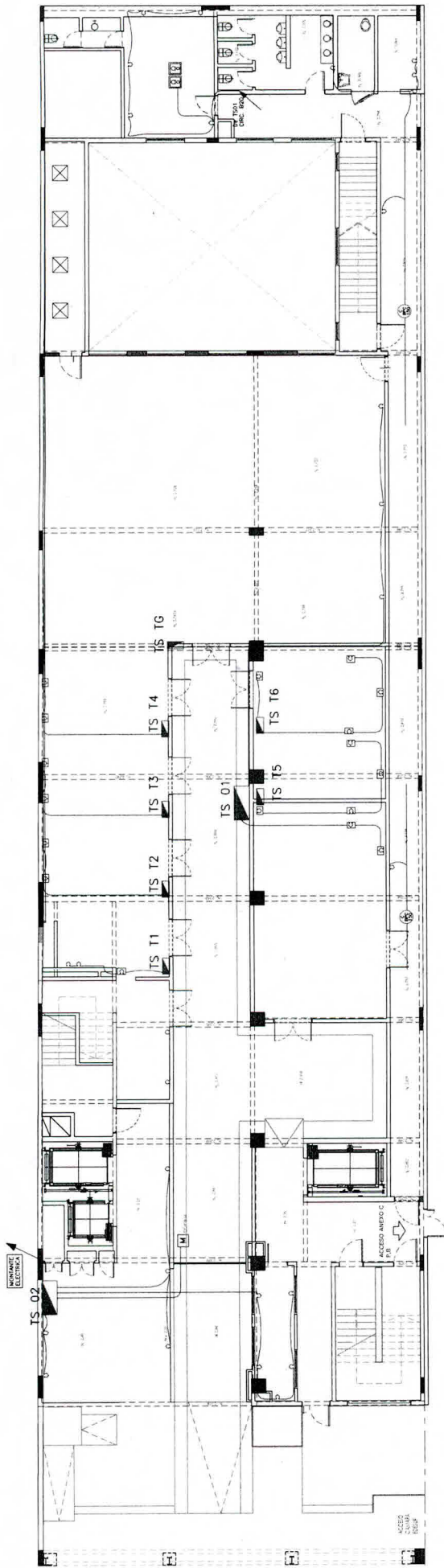

SUBSUELO

MARTÍN LOIGO
SUBDIRECTOR DE COMPRAS
DIR. GENERAL ADMINISTRATIVO CONTABLE
H. CÁMARA DE DIPUTADOS DE LA NAC. CIV.

OPERA	ETAPA 1 - PLANTA BAJA	ESCALA	S/E	UNIDAD	14.b
PROYECTANTE		FECHA	31/05/2019	PROYECTISTA	
TÍTULO	ILUMINACION - EXISTENCIA				

PB - proyecto - INSTALACION INCENDIO

PLANTA BAJA -0,30

L.M.

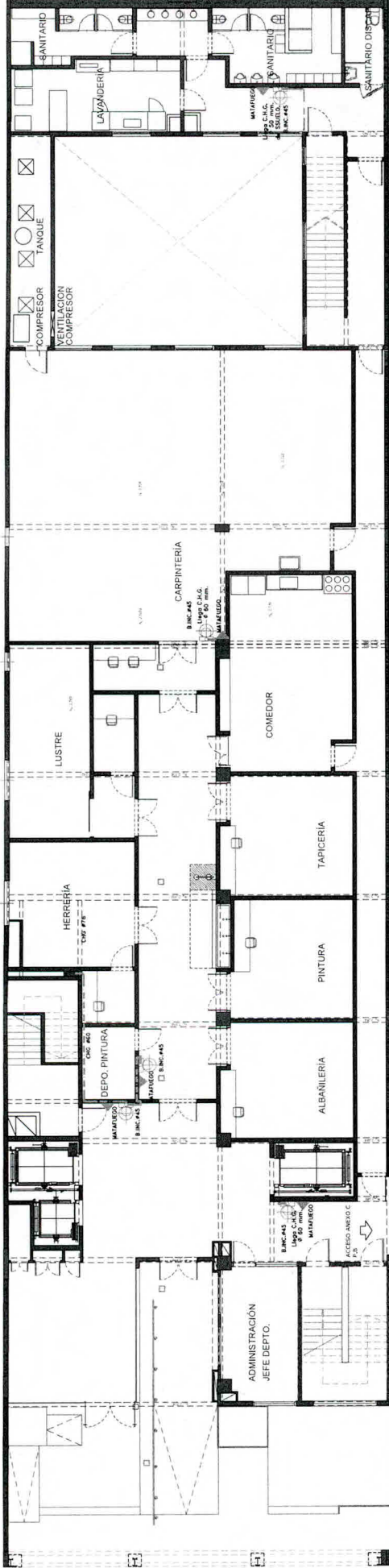

REFERENCIAS

- HIDRANTE
- MATAFUEGO
- BOCA DE ATAQUE

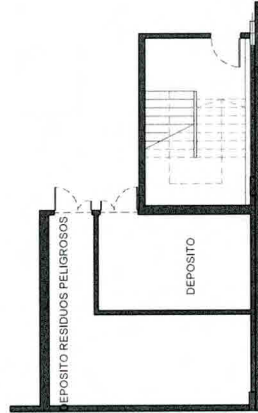

SUBSUELO

[Handwritten Signature]
 SUBDIRECTOR DE COMPRAS
 DIR. GENERAL ADMINISTRATIVO CONTABLE
 H. CÁMARA DE DIPUTADOS DE LA JUNTA

ANEXO D	ANEXO D
PROYECTO	ETAPA 1 - PLANTA BAJA
FECHA	31/05/2019
ESCALA	S/E
LOCAL	P.B S.S
PROYECTO	INSTALACION INCENDIO - PROYECTO
AREA	15,0

PB - existencia - INSTALACION INCENDIO

PLANTA BAJA -0,30

LM

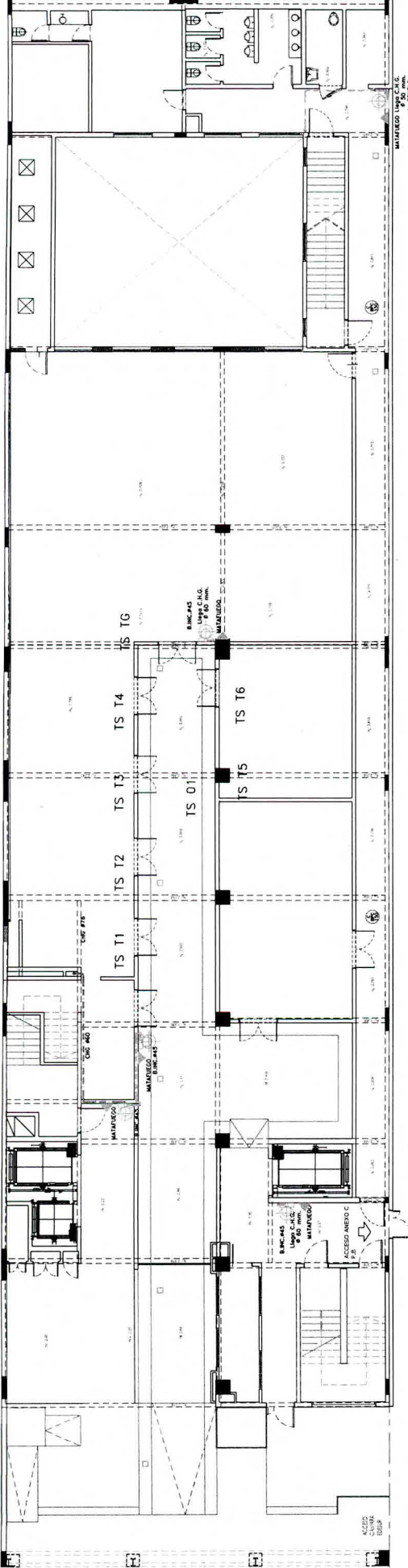

-  HIDRANTE
-  BOCA DE ATAQUE
-  MATEFUEGO

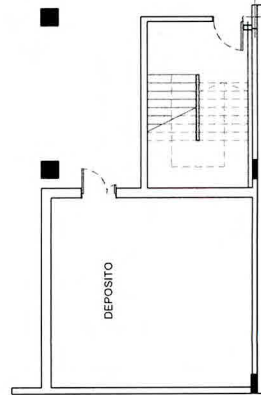

SUBSUELO

MARTÍN LOIGO
 SUBDIRECTOR DE COMPRAS
 DIR. GENERAL ADMINISTRATIVO CONTROL
 H. CÁMARA DE DIPUTADOS DE LA NACIÓN

SECTOR	ETAPA 1 - PLANTA BAJA			ANEXO D
PROYECTO	31/05/2019	ESCALA	5/E	P B S S
FECHA				
COLORES	INSTALACION INCENDIO-EXISTENCIA			15 b

PB - proyecto - A°A°

PLANTA BAJA -0,30

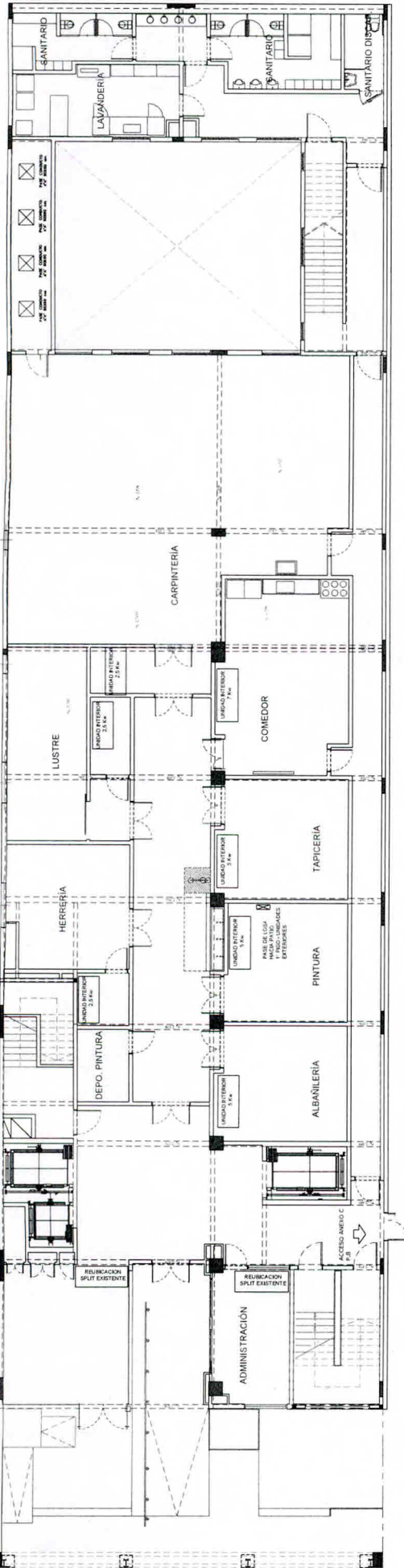

PB - proyecto - VENTILACION

PLANTA BAJA -0,30

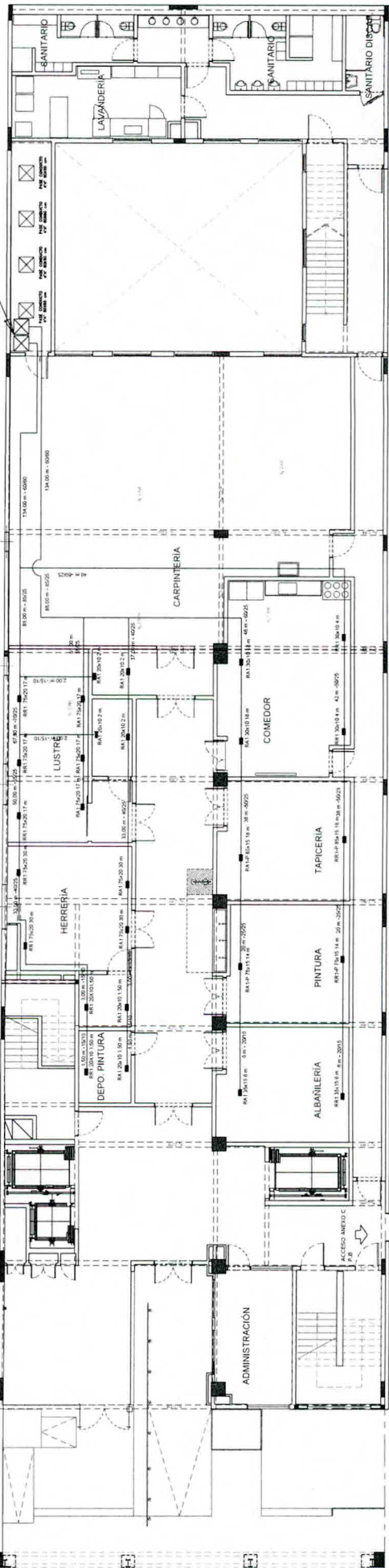

- Modelos ventilación, lámparas, bombas, etc. de la zona. Tablas:**
- Ventilador: 1,700 m³/h
 - Compresión: 20 m³/h
 - Ventilador: 3,000 m³/h
 - Compresión: 50 m³/h
 - Ventilador: 1,100 m³/h
 - Compresión: 20 m³/h
 - Ventilador: 2,400 m³/h
 - Compresión: 30 m³/h
 - Ventilador: 250 m³/h
 - Compresión: 50 m³/h
- Modelos ventilación, lámparas, bombas, etc. de la zona. Tablas:**
- Ventilador: 1,700 m³/h
 - Compresión: 20 m³/h
 - Ventilador: 3,000 m³/h
 - Compresión: 50 m³/h
 - Ventilador: 1,100 m³/h
 - Compresión: 20 m³/h
 - Ventilador: 2,400 m³/h
 - Compresión: 30 m³/h
 - Ventilador: 250 m³/h
 - Compresión: 50 m³/h

- Modelos ventilación, lámparas, bombas, etc. de la zona. Tablas:**
- Ventilador: 1,700 m³/h
 - Compresión: 20 m³/h
 - Ventilador: 3,000 m³/h
 - Compresión: 50 m³/h
 - Ventilador: 1,100 m³/h
 - Compresión: 20 m³/h
 - Ventilador: 2,400 m³/h
 - Compresión: 30 m³/h
 - Ventilador: 250 m³/h
 - Compresión: 50 m³/h

MARTIN LOIGO
MARTIN LOIGO
 SUBDIRECTOR DE COMPRAS
 E. GENERAL ADMINISTRATIVO CONTABLE
 H. CÁMARA DE DIPUTADOS DE LA NACIÓN

PROYECTO	ETAPA 1 - PLANTA BAJA	FECHA	31/05/2019	ESCALA	5/E	TIPO	P.B
CLIENTE							
PROYECTISTA							